HERITAGE
ISLAND ESTATES

#1051

# Апартаменты с 3 спальнями в элитном коттеджном поселке

€750,000

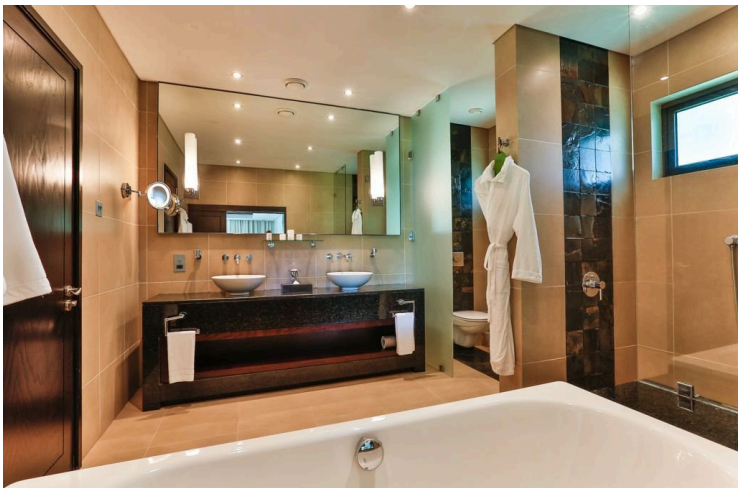

HERITAGE
ISLAND ESTATES

# Обзор

## Параметры

| Спальни | Ванные комнаты | Общая площадь |
|---|---|---|
| 3 | 3 | 215 $m^2$ |

| | | | |
|---|---|---|---|
| Тип | **Квартира** | Статус | **Перепродажа** |

## Описание

Просторные апартаменты, площадью 215 $м^2$ идеально подойдут для комфортной райской жизни. 3 спальни, 3 ванные комнаты обеспечивают приватность и удобство для семей или тех, кто любит принимать гостей. Открытая планировка гостиной и столовой идеально подходит для отдыха или встреч с друзьями, а большое количество естественного света создает уютную атмосферу.

Квартира расположена в закрытом элитном коттеджном поселке, который обеспечивает спокойствие и безопасность. Жители имеют эксклюзивный доступ к современному тренажерному залу, что позволяет поддерживать форму, не покидая территории комплекса. Для любителей гольфа на территории есть 18-луночное поле для гольфа — идеальное место для отдыха и приятного времяпрепровождения. Теннисные корты, СПА, 4 ресторана, бар, бассейн и первая береговая с лазурными водами Индийского океана сделают Вашу жизнь чуть краше!

Благодаря продуманной планировке и первоклассным удобствам эта квартира является отличным выбором для комфортной жизни на Маврикии.

Свяжитесь с нами, чтобы договориться о просмотре или узнать больше об этом уникальном предложении.

# Дополнительная информация

## Удобства

Детская игровая площадка
Закрытый комплекс
Клубный дом
Крытый бассейн, Личный
Озелененный сад
Спа
Спортзал
Теннисный корт

## Характеристики

Breakfast bar
CCTV, наличие
Арендный потенциал
Веранда, большая
Гостевой туалет
Консьерж
Круглосуточная охрана
Поле для гольфа
Собственная ванная комната
Тихий район

## Расстояния

Сервисы
**300 m**

Аэропорт
**35 km**

Море
**100 m**

Школы
**5 km**